

Merry Santas by DROPS Design

Strikket bluse i DROPS Air. Arbejdet strikkes oppefra og ned, med rundt bærestykke og julenisse mønster. Størrelse XS - XXL. Tema: Jul.

DROPS 228-48
DROPS Design: Model ai-341
Garngruppe C eller A + A

STØRRELSE:
XS - S - M - L - XL - XXL

MATERIALER:
DROPS AIR fra Garnstudio (tilhører garngruppe C)
250-300-300-300-350-350 g farve 04, mellemgrå
50-50-50-50-50-50 g farve 25, hindbær
50-50-50-50-50-50 g farve 01, natur
50-50-50-50-50-50 g farve 02, hvide
50-50-50-50-50-50 g farve 31, sort

PINDE:
DROPS RUNDPINDE NR 5: Længde 40 cm og 80 cm.
DROPS RUNDPINDE NR 4: Længde 40 cm og 80 cm.
DROPS STRØMPEPINDE NR 5.
DROPS STRØMPEPINDE NR 4.
Teknikken MAGIC LOOP kan bruges – da behøver man kun en rundpind på 80 cm i hvert pinde-nr.

STRIKKEFASTHED:
17 masker i bredden og 22 pinde i højden med glatstrik = 10 x 10 cm.
OBS: Husk at pinde nr kun er vejledende. Får du for mange masker på 10 cm, skift til tykkere pinde. Får du for få masker på 10 cm, skift til tyndere pinde.

Instruktioner

FORKLARING TIL OPSKRIFTEN:

UDTAGNINGSTIPS (jævnt fordelt):
For at beregne hvordan der skal tages ud jævnt fordelt, tager man det totale maskeantal på pinden (f.eks 80 masker) og deler med antal udtagninger som skal gøres (f.eks 16) = 5.
I dette eksempel tages der ud ved at slå om efter hver 5.maske. På næste omgang strikkes omslagene drejet ret, så der ikke bliver hul.

MØNSTER:
Se diagram A.1. Vælg diagram for din størrelse. Hele mønsteret strikkes i glatstrik.

STRIKKETIPS:

For at undgå at tøjet mister elasticiteten når der strikkes mønsterstrikk, er det vigtigt at trådene ikke strammes på bagsiden af arbejdet. Gå eventuelt et pindenummer op når der strikkes mønster hvis mønsteret strammer lidt.

INDTAGNINGSTIPS (gælder ærmerne):

Tag 1 maske ind på hver side af mærketråden således: Strik til der er 3 masker tilbage før mærketråden, strik 2 masker ret sammen, strik 2 masker ret (mærketråden sidder mellem disse 2 masker), tag 1 maske løs af pinden som om den skulle strikkes ret, 1 ret, løft den løse maske over masken som blev strikket.

AFLUKNINGSTIPS:

For at undgå at aflukningskanten strammer når der lukkes af, kan der lukkes af med en tykkere pind. Hvis dette også bliver for stramt, kan der laves omslag efter ca hver 4.maske samtidig med at der lukkes af (omslagene lukkes af som almindelige masker).

START ARBEJDET HER:

BLUSE – KORT OVERSIGT OVER ARBEJDET:

Halskanten og bærestykket strikkes rundt på rundpind fra midt bagpå, oppefra og ned. Bærestykket deles til ryg & forstykke og ærmer. Ryg- og forstykke strikkes rundt på rundpind, oppefra og ned. Ærmerne strikkes rundt på lille rundpind / strømpepinde, oppefra og ned.

HALSKANT:

Slå 95-100-105-110-115-120 masker op på lille rundpind 4 med farven mellemgrå i DROPS Air. Strik 1 omgang ret. Strik rib (= 2 ret / 3 vrang) i 4 cm. Nu tages der 1 maske ind i hvert vrangparti, tag ind ved at strikke 2 masker vrang sammen = 76-80-84-88-92-96 masker. Fortsæt med rib (= 2 ret / 2 vrang). Strik til ribben måler totalt 12 cm. Skift til lille rundpind 5.

BÆRESTYKKE:

Sæt 1 mærke i begyndelsen af omgangen midt bagpå, bærestykket skal måles fra dette mærke! Strik 1 omgang ret hvor der tages 8-16-18-26-28-30 masker ud jævnt fordelt – læs UDTAGNINGSTIPS = 84-96-102-114-120-126 masker. Nu strikkes der efter diagram A.1 (= 14-16-17-19-20-21 rapporter à 6 masker). OBS! Vælg diagram for din størrelse og læs STRIKKETIPS! HUSK PÅ STRIKKEFASTHEDEN! Når A.1 er strikket færdig i højden er der 224-256-272-304-320-336 masker på omgangen. Strik 1 omgang ret med farven mellemgrå hvor der tages 8-0-0-0-4-8 masker ud jævnt fordelt = 232-256-272-304-324-344 masker. Fortsæt med farven mellemgrå og glatstrikk til arbejdet måler ca 20-22-23-25-27-29 cm fra mærket.

Bærestykket deles nu til ryg & forstykke og ærmer således:

Strik 34-38-40-44-49-53 masker ret (= halve bagstykket), sæt de næste 48-52-56-64-64-66 masker på 1 tråd til ærme, slå 6-6-8-8-10-12 nye masker op på pinden (= i siden under ærmet), strik 68-76-80-88-98-106 masker ret (= forstykke), sæt de næste 48-52-56-64-64-66 masker på 1 tråd til ærme, slå 6-6-8-8-10-12 nye masker op på pinden (= i siden under ærmet) og strik de resterende 34-38-40-44-49-53 masker ret (= halve bagstykket). Ryg & forstykke og ærmer strikkes videre hver for sig. ARBEJDET MÅLES VIDERE HERFRA!

RYG & FORSTYKKE:

Der er nu 148-164-176-192-216-236 masker på omgangen. Fortsæt i glatstrikk og farven mellemgrå.

Strik til arbejdet måler 27-27-27-27-27-27 cm fra delingen (eller til ønsket længde, der er ca 4 cm tilbage til færdigt mål). Skift til rundpind 4 og strik rundt i rib (= 2 ret / 2 vrang). Strik rib i 4 cm. Luk løst af med ret over ret og vrang over vrang – læs AFLUKNINGSTIPS. Blusen måler ca 54-56-58-60-62-64 cm fra skulderen og ned.

ÆRME:

Sæt de 48-52-56-64-64-66 masker fra tråden i den ene side af arbejdet på strømpepinde eller lille rundpind 5, og strik 1 maske op i hver af de 6-6-8-8-10-12 masker som blev slået op under ærmet = 54-58-64-72-74-78 masker. Sæt 1 mærketråd midt under ærmet, dvs midt i de 6-6-8-8-10-12 masker som blev slået op under ærmet. Lad mærketråden følge med videre i arbejdet, den skal bruges lidt senere når der skal tages ind midt under ærmet. Start omgangen ved mærketråden og strik rundt i glatstrik med farven mellemgrå. Når ærmet måler 3 cm fra delingen, tages der 2 masker ind midt under ærmet – læs INDTAGNINGSTIPS. Tag ind således på hver 8.-6.-4.-3.-2½.-2½.cm totalt 5-6-8-11-11-12 gange = 44-46-48-50-52-54 masker. Strik videre uden indtagninger til ærmet måler 38-36-36-35-34-32 cm fra delingen (der er ca 4 cm tilbage til færdigt mål, prøv eventuelt blusen og strik til ønsket længde). Det er kortere mål i de større størrelser pga videre hals og længere bærestykke. Strik 1 omgang ret, og tag samtidig 4-2-4-2-4-2 masker ud jævnt fordelt = 48-48-52-52-56-56 masker. Skift til strømpepinde 4. Strik rundt i rib (= 2 ret / 2 vrang) i 4 cm. Luk af med ret over ret og vrang over vrang – husk AFLUKNINGSTIPS!

Ærmet måler ca 42-40-40-39-38-36 cm fra delingen. Strik det andet ærme på samme måde.

MONTERING:

Halskanten kan bukkes og sys til en dobbelt halskant, eller bruges som en høj hals. Hvis tøjet skal have dobbelt halskant gøres det således: Buk ribben øverst i halsen ned på indersiden af tøjet. Sy ribben fast så det bliver en dobbelt halskant. For at undgå at halskanten strammer og vipper udad, er det vigtigt at sømmen er elastisk.

KNUDE:

Der skal laves en knude i toppen af hver nissehue. Knuden bindes rundt om en maske. Klip 2 tråde af farven natur, på ca 10 cm. Læg trådene sammen, brug en nål og træk trådene gennem den øverste natur maske i toppen af huen, så begge trådender ligger på retsiden af tøjet, på hver sin side af masken. Bind en knude, derefter bindes en knude til, men modsat vej – se figur. Klip trådenden ca ½ cm lang. Gentag i toppen af hver nissehue.

Diagram

 = mellemgrå

 = natur

 = hindbær

 = hvede

 = sort

 = lav 1 omslag mellem 2 masker, på næste omgang strikkes omslaget drejet ret, det skal ikke blive hul

A.1 L - XL - XXL

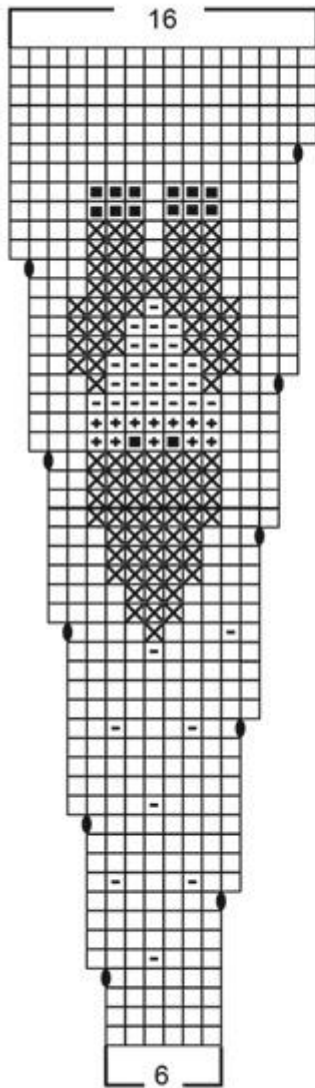

A.1 XS - S - M

