

# Northern Spirit Kids by DROPS

Design

**Strikket balaclava / hue / elefanthue til børn i DROPS Lima. Arbejdet strikkes i struktur mønster med kanter i rib. Størrelse 2 til 12 år.**

DROPS Design: Model li-014-bn

Garngruppe B



**DROPS Children 37-28**

STØRRELSE:

2 - 3/5 - 6/9 - 10/12 år

Passer hovedmål:

48/50 - 50/52 - 52/54 - 54/56 cm

MATERIALER:

DROPS LIMA fra Garnstudio (tilhører garngruppe B)

150-150-150-200 g farve 9015, grå

STRIKKEFASTHED:

22 masker i bredden og 30 pinde i højden med glatstrik = 10 x 10 cm.

PINDE:

DROPS RUNDPIND NR 3,5: Længde på 40 cm til struktur mønster.

DROPS RUNDPIND NR 3: Længde på 40 cm til rib.

Pinde nr er kun vejledende. Får du for mange masker på 10 cm, skift til tykkere pinde. Får du for få masker på 10 cm, skift til tyndere pinde.

Strikkefasthed – [Se hvorfor og hvordan du måler her](#)

Alternativt garn – [Se hvordan du bytter garn her](#)

Garngruppe A til F – [Brug samme opskrift og byt garn her](#)

Garnforbrug ved alternativt garn – [Brug vores garn-omregner her](#)

## Garnpriser (per 04.10.2022)

Garn (vægt)	Indhold	Danmark
-------------	---------	---------

DROPS Lima uni colour (50g)	65% Uld, 35% Alpaca	<del>22.00 DKK</del> 13.00 DKK
DROPS Lima mix (50g)	65% Uld, 35% Alpaca	<del>23.00 DKK</del> 14.00 DKK

 Garnet til denne opskrift koster fra **39.00kr\***.

(\* ) Pris for opskriften er udregnet efter den mindste størrelse / billigste farve. Du finder en oversigt over priserne i denne udskrift, som du kan brug hvis du vil regne prisen ud for andre størrelser.

Alt garn som er brugt i denne opskrift er DROPS garn. Du finder butikker og opdaterede farvekort på [garnstudio.com](http://garnstudio.com)

## Opskrift DROPS Children 37-28

### FORKLARING TIL OPSKRIFTEN:

#### RETSTRIK (strikkes frem og tilbage):

Strik ret på hver pind.

#### MØNSTER:

Se diagram A.1. Diagrammet viser alle pinde i mønsteret set fra retsiden.

#### UDTAGNINGSTIPS (gælder i hver side mod midt foran):

Tag ud indenfor de yderste 7 masker mod midt foran. Alle udtagninger gøres fra retsiden!

Tag 1 maske ud ved at slå om. På næste pind (vrangen) strikkes omslaget drejet, så der ikke bliver hul. De nye masker strikkes løbende ind i A.1, dvs de 2 første masker strikkes i glatstrik, de 2 næste i retstrik, de 2 næste i glatstrik osv.

#### INDTAGNINGSTIPS (gælder midt bagpå på huen):

Alle indtagninger gøres fra retsiden!

Start 4 masker før mærkeetråden midt bagpå, strik 2 ret sammen, strik 4 masker ret (mærkeetråden sidder midt mellem disse 4 masker), tag 1 maske løs af pinden som om den skulle strikkes ret, strik 1 ret, løft den løse maske over masken som blev strikket (= 2 masker taget ind).

#### AFLUKNINGSTIPS:

For at undgå at aflukningskanten strammer når der lukkes af, kan der lukkes af med en tykkere pind. Hvis dette også bliver for stramt, kan der laves omslag efter ca hver 8.maske samtidig med at der lukkes af (omslagene lukkes af som almindelige masker).

START ARBEJDET HER:

-----

#### ELEFANTHUE – KORT OVERSIGT OVER ARBEJDET:

Midterste parti strikkes frem og tilbage på rundpind fra midt foran på hovedet og bagud. Der strikkes masker op på hver side af det midterste parti. Derefter strikkes hættens frem og tilbage på rundpind, før der slås masker op til hals midt foran. Videre strikkes resten af huen rundt på rundpind til færdigt mål. Til sidst strikkes der en kant i rib rundt om åbningen foran.

#### MIDTERSTE PARTI:

Slå 24-28-32-32 masker op (inklusive 1 kantmaske i hver side) på rundpind 3,5 med Lima.

Strik 1 pind vrang fra vrangen. Næste pind strikkes således fra retsiden: 1 kantmaske i RETSTRIK – læs forklaring over, strik A.1 til der er 3 masker tilbage på pinden, strik de 2 første masker i A.1 (så mønsteret starter og slutter ens), og afslut med 1 kantmaske retstrikket.

Fortsæt mønsteret således. HUSK PÅ STRIKKEFASTHEDEN!

Når arbejdet måler 9-11-11-13 cm, lukkes der 1 kantmaske af i hver side = 22-26-30-30 masker på pinden. Klip tråden. Videre strikkes hættens som forklaret under.

#### HÆTTE:

Nu strikkes der masker op på hver side af midterste parti, dvs næste pind strikkes således fra retsiden: Strik 21-25-25-29 masker op langs med siden på midterste parti indenfor 1 kantmaske retstrikket, fortsæt A.1 som før over de 22-26-30-30 masker på pinden, og strik 21-25-25-29 masker op langs med den anden side på midterste parti indenfor 1 kantmaske retstrikket = 64-76-80-88 masker. Sæt 1 mærkeetråd midt på pinden (= midt bagpå). Lad mærkeetråden følge med videre i arbejdet, mærkeetråden skal bruges når der senere skal tages ind midt bagpå. VIDERE MÅLES ARBEJDET FRA DER HVOR MÆRKEETRÅDEN BLEV SAT !!  
Fortsæt A.1 frem og tilbage med 1 kantmaske retstrikket i hver side mod midt foran – mønsteret skal passe pænt over maskerne på midterste parti. Videre tages der ud i hver side mod midt foran og ind midt bagpå som forklaret under – læs afsnittet om udtagning og indtagning før det strikkes videre!

#### UDTAGNING I HVER SIDE MOD MIDT FORAN:

Når arbejdet måler 8-8-9-9 cm fra der hvor mærkeetråden blev sat i, tages der 1 maske ud i hver side mod midt foran – læs UDTAGNINGSTIPS (= 2 masker taget ud). Tag ud således på hver 4.pind (dvs på hver 2. pind fra retsiden) totalt 8 gange i hver side.

#### AFLUKNING MIDT BAGPÅ:

SAMTIDIG når det skal tages ud for 5.gang, tages der 2 masker ind midt bagpå – læs INDTAGNINGSTIPS. Tag ind således på hver 4.pind totalt 4 gange (ud- og indtagningerne afsluttes samtidig).

Efter disse udtagninger og indtagninger er der 72-84-88-96 masker på pinden. Når arbejdet måler 18-18-19-19 cm fra der hvor mærkeetråden blev sat i, skal der slås masker op til hals

midt foran. Prøv eventuelt huen, og strik til ønsket længde.

Slå 12-12-16-16 nye masker op i slutningen af næste pind fra retsiden = 84-96-104-112

masker på pinden. Fjern mærketråden i arbejdet, og sæt 1 nyt mærke på pinden. ARBEJDET MÅLES VIDERE FRA DETTE MÆRKE. Videre strikkes halsen som forklaret under.

#### HALS:

Videre strikkes arbejdet rundt på rundpind. Fortsæt A.1 rundt over alle masker – sørg for at mønsteret går op hele vejen rundt.

Når arbejdet måler 5-6-7-8 cm fra mærket under halsen, tages alle partier med 2 ret ud til 3 ret ved at slå om efter alle 2 ret (omslagene strikkes drejet ret på næste omgang) = 105-120-130-140 masker. Strik videre til arbejdet måler 8-9-10-11 cm fra mærket. Nu tages alle partier ud med 2 masker retstrik til 3 masker retstrik ved at slå om efter hver af de 2 masker retstrik = 126-144-156-168 masker. Strik 1 omgang med 3 masker ret / 3 masker retstrik (omslagene strikkes drejet, så der ikke bliver hul. Strik 1 omgang vrang. Derefter lukkes der løst af med ret – læs AFLUKNINGSTIPS. Arbejdet måler ca 32-34-36-38 cm fra midt på midterste parti og ned.

#### KANT RUNDT OM ÅBNINGEN FORAN:

Start fra retsiden nederst i åbningen foran, hvor der blev slået masker op til hals, og strik ca 136-140-148-152 masker op rundt i åbningen foran indenfor 1 kantmaske på lille rundpind 3 med Lima. Maskeantallet skal kunne deles med 4.

Strik rundt i rib (= 2 ret / 2 vrang) i 5-6-6-6 cm – sørg for at ribben passer pænt over maskerne på det midterste parti og ved halsen hvor der blev slået nye masker op. Luk løst af med ret over ret og vrang over vrang – læs AFLUKNINGSTIPS.

Buk ribben ind mod indersiden af tøjet. Sy ribben fast så der bliver en dobbelt kant. For at undgå at kanten strammer og vipper udad, er det vigtigt at sømmen er elastisk.

## Diagram forklaring

□ = ret fra retsiden, vrang fra vrangen

■ = vrang fra retsiden, ret fra vrangen

### Diagram til DROPS Children 37-28

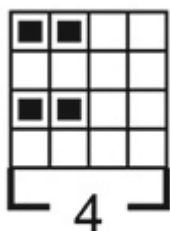

A.1

♥ Har du lavet denne eller nogle af vore andre modeller? Del dine billeder i sociale medier og mærk dem med #dropsdesign, så vi kan se dem!

## Brug mig til at måle dit projekt!

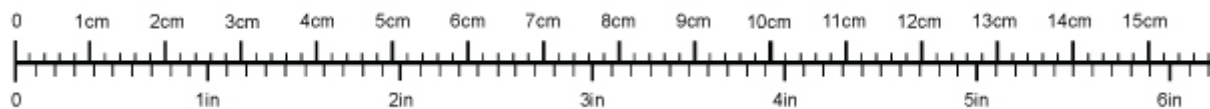

For at få centimetermålene 100% rigtige, skal du printe opskriften ud i fuld skala (du må ikke bruge knappen for "tilpas siden").

---

## Behøver du hjælp med opskriften?

Du finder 25 instruktionsvideoer, kommentarer/spørgsmål og mere i opskriften på [www.garnstudio.com](http://www.garnstudio.com) **Har du købt DROPS garn til dette projekt?** Da har du også ret til at få hjælp i butikken, som har solgt dig garnet.

Vi sætter en ære i at vores opskrifter er fejlfrie og lette at forstå. Alle opskrifter er oversat fra de norske og du kan altid tjekke original opskriften for mål og udregninger.

Hvis vi får information om at der kan være en fejl i en opskrift, så vil vi gå igennem opskriften og rette eventuelle fejl. Dette vil normalt tage 7-10 dage. Hvis der ikke bliver lavet en rettelse, betyder det at vi ikke kan finde nogle fejl.

---

## Vil du vide hvor du kan købe garnet til denne opskrift?

Prøv en DROPS Super Store!

- YarnLiving
- Rito
- Svinninge Garn
- Strikkenyheder.dk
- Nicoline
- Netgarn
- Smykkesten og Fritid
- MARISTA Garn & Strikkebutik
- Centrum Garn
- Enghoff Garn



© 1982-2022 DROPS Design A/S. Alle rettigheder er reserveret. Dette dokument med tilhørende underdokumenter har copyright. Læs mere om hvad du kan gøre med vore opskrifter, nedert i alle vore opskrifter på hjemmesiden.